

Bulletin d'informations

Travaux
2021-2025



Ecole
**NOTRE-DAME
DE LIESSE** *maternelle
primaire*
SKOL ITRON-VARIA A LID



Les projets immobiliers:

Phase 1, 2021-2022 : les bâtiments de l'école maternelle

Construction d'une grande salle de motricité, rénovation de l'ensemble des sanitaires (création de toilettes au centre de l'école avec des cabines individuelles, des points d'eau, accès direct aux toilettes à partir des cours de récréations), rénovation de la garderie (agrandissement avec disparition des toilettes/couloir), délocalisation et agrandissement de la salle de sieste, nouvelle salle de convivialité pour le personnel, rénovation de cantine pour une meilleure insonorisation, rénovation de couloirs, sécurisation de l'entrée de la maternelle en créant un lieu piéton/vélo pour la sécurité pour tous les élèves de l'école maternelle, de l'école élémentaire, du collège et des parents



L'école Notre Dame de Liesse est une école avec une longue histoire commencée en 1891.

L'école actuelle est composée de plusieurs bâtiments construits grâce au soutien et au financement des parents et de bénévoles.

L'école maternelle en remplacement du site historique fut construite en 1994.

L'école élémentaire entre 1965 et 1970 pour le bâtiment principal et en 2005 pour le bâtiment des CP/salle multifonctions. Depuis 2011, des travaux d'entretien (extension du secrétariat, rénovation des classes) ont lieu de manière continue.

Les remboursements des prêts de construction de l'école maternelle et du bâtiment annexe de l'école élémentaire (CP, multifonctions) ont pris fin en 2020.

Pour mémoire, tous les travaux d'investissement sont financés par les différentes générations de parents à travers la contributions scolaire (25 euros/mois) et quelquefois des dons. Les prêts sont cautionnés par la Mairie de St Renan (mais la collectivité publique a interdiction par la loi de financer ou subventionner une partie des travaux contrairement au collège ou lycée).

En 2021, après plus d'un an de travail et de concertation, de nouveaux travaux commencent pour les élèves actuels et de futures générations.

Ces travaux seront réalisés selon plusieurs phases et concerneront l'ensemble du groupe scolaire : école maternelle Notre Dame de Liesse, école élémentaire Notre Dame de Liesse, collège Saint-Stanislas... Ils sont réalisés en concertation avec la direction diocésaine de l'enseignement catholique et pour les accès/route la Mairie de St Renan.



Site internet :

<http://www.liesse.fr>

Phase 1, 2021-2022 : le calendrier

La première partie de l'année scolaire 2020-2021 fut consacrée à la réflexion, aux concertations et à la préparation de l'avant-projet.

La deuxième partie de cette année scolaire est consacrée aux démarches administratives (permis de construire, etc), aux appels d'offres aux entreprises, aux travaux préparatoires...

Si tout se passe correctement, les travaux intérieurs de l'école maternelle seront réalisés durant l'été 2021 afin de permettre aux enfants de bénéficier dès la rentrée de nouvelles toilettes, d'une nouvelle salle de sieste.

La construction de la nouvelle salle de motricité de la maternelle, les travaux sur l'école élémentaire (ascenseur, sanitaires et préau...) seront réalisés durant l'année scolaire 2021-2022.



Le financement : un prêt grâce à la gestion financière saine et au soutien de l'enseignement catholique du Finistère

Les travaux de cette phase 1 s'élève à 1 100 000 euros. Ils seront financés comme les travaux dans tous les écoles de l'enseignement catholique par un prêt bancaire sur 15 ans.

Le Maire sera sollicité pour cautionner ce prêt à 100%

Le remboursement se fera par les contributions des familles.

Le plan de financement a été établi en liaison étroite avec l'union départementale de l'enseignement catholique du Finistère. Une lettre de cadrage de l'enseignement catholique valide nos engagements et la bonne gestion financière de l'établissement

Le financement : appel aux dons

Dans les prochaines semaines, l'école avec l'aide de la fondation St Matthieu lancera une campagne d'appel aux dons auprès des particuliers et des entreprises (déductions fiscales importantes). Ces dons permettront d'améliorer les confort et la sécurité des élèves et favorisera le lancement de la phase 2.



Maitre d'ouvrage, Maitre d'oeuvre, Architecte et bureau de contrôle.

Ces travaux sont pilotés par le chef d'établissement aidé de la présidente d'OGEC sous le contrôle et les conseils du conseil d'administration de l'OGEC.

Les professeurs, le personnel et les représentants de parents ont été consultés durant toute la phase préparatoire.

L'UDOGEC (union départemental des OGEC) nous accompagne évidemment chaque fois que nécessaire.

Maitre d'ouvrage : OGEC de l'école Notre Dame de Liesse

Maitre d'oeuvre : ATC 29, Ingénierie maîtrise d'oeuvre - Guipavas

Architecte : LG architecte

Bureau de contrôle : Véritas

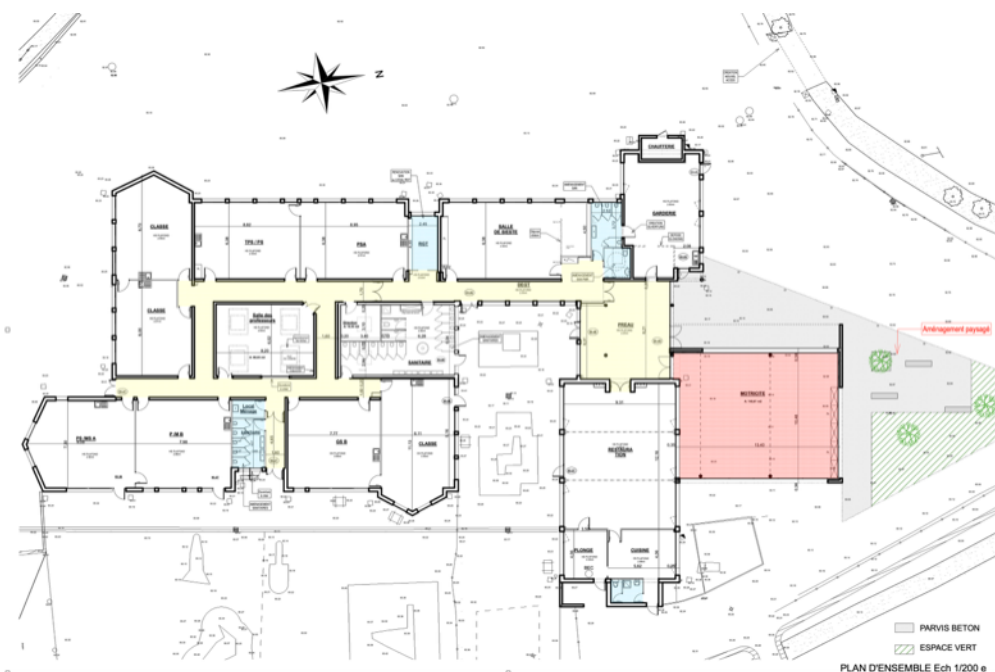

Phase 1, 2021-2022 : les bâtiments de l'école élémentaire

Construction d'une cage d'ascenseur (4 niveaux), rénovation et extension du sanitaire de la cour arrière (toilettes filles et toilettes garçons), extension du préau de la cour arrière, création d'un accès rapide et sécurisé au collège pour aller au self, ravalement du bâtiment.



Site internet :

<http://www.liesse.fr>

Les entreprises :

L'appel d'offres à destination des entreprises est en cours de rédaction et se déroulera fin février et en mars.
L'OGEC a la volonté d'essayer de travailler au maximum avec les entreprises locales.

Une liste des entreprises a consulté localement est en cours de rédaction. Elle comprend des entreprises qui sont déjà intervenues à l'école notamment.

Si des parents d'élèves gérant des entreprises qui pourraient être intéressées par un des lots, nous les invitons à prendre contact rapidement avec le chef d'établissement : direction@liesse.fr



Phase 2, 2023-2024 : site élémentaire

Le site élémentaire sera impacté par 2 séries de travaux : nos travaux (ascenseur, sanitaires, préau) et les travaux de démolition de l'ancienne clinique, construction de nouveaux bâtiments sur 2021-2022.

A l'issue de l'ensemble de ces travaux, l'accès de l'école élémentaire sera réaménagé afin de créer un entrée plus sécurisée pour les piétons et les vélos.

La mairie refera et sécurisera la rue des écoles.

Lors de cette phase 2, nous terminerons aussi des travaux (notamment grâce aux dons) que nous avons pas pu programmer en phase 1 comme la fin des changements de fenêtres.



Phase 2, 2023-2024 : site maternelle

Le site maternelle sera lui aussi impacté par plusieurs travaux : l'extension et la rénovation de l'école maternelle, la construction de lotissements en amont de l'école maternelle et les travaux sur le terrain de sport du collège.

A l'issue, le parking à droite de l'école maternelle sera aménagé et sécurisé.

La mairie engagera aussi des travaux de rénovation et de sécurisation de la rue Allée verte.



Une phase 3 :

Nous y travaillons déjà de manière commune avec le collège Saint-Stanislas, des écoles, des élus et la direction diocésaine de l'enseignement catholique. Une communication sera faite ultérieurement.



Site internet :

<http://www.liesse.fr>



Phase 1, 2021-2022 : un agrandissement du self pour les élèves de CP au CM1 (financement collège)

Le collège Saint-Stanislas va aussi engager une nouvelle phase de travaux après les travaux de 2019 qui avaient permis la rénovation de l'ensemble des laboratoires, agrandi la vie scolaire et la construction d'une salle de sport avec un foyer pour les élèves...

De nouveaux travaux s'engagent en 2021 : rénovation du terrain d'EPS et surtout construction d'un nouveau bâtiment avec à l'étage une extension du self pour améliorer le confort des élèves de CP au CM1.



La passerelle pour accéder à l'extension du self.

